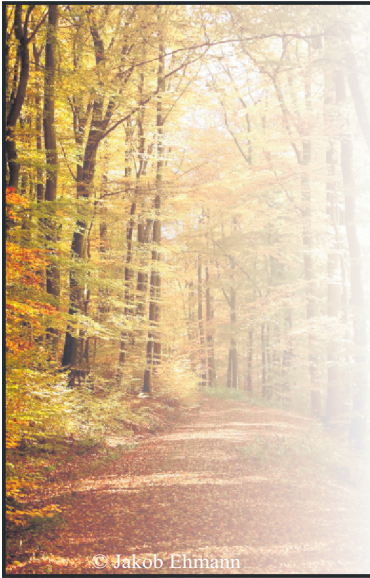

Herzlichen Dank

sagen wir allen, die sich in stiller Trauer mit unserem lieben Verstorbenen verbunden fühlten, ihn auf seinem letzten Weg begleitet und ihre Anteilnahme auf so vielfältige Weise bekundet haben.

Unser besonderer Dank gilt Herrn Prof. Dr. Neuhaus und seinem Team, dem Palliativ-Team Limburg, der Wendelinus-Apotheke, der Caritas Pflegstation und Herrn Harjung für die tröstenden Worte.

Günter Schmidt

* 16. August 1931 † 12. Januar 2020

Wolfgang und Jürgen Schmidt mit Familien sowie alle Angehörigen

Lindenholzhausen, im Februar 2020